



COMPAGNIA DELLA VELA

VELEGGIATA DI APERTURA **Domenica 9 aprile 2017**

ORGANIZZAZIONE

Compagnia della Vela A.S.D
Isola di San Giorgio Maggiore n. 5
Venezia 30124
Segreteria: 041.5200884
E-mail : segreteria@compvela.com
www.compagniadellavela.org

ISCRIZIONI

Dovranno essere effettuate entro le ore 18.00 di venerdì 7 aprile presso la sede sociale.

AMMISSIONE

Gli yachts iscritti saranno divisi nelle seguenti categorie: i concorrenti sono pregati di comunicare al momento dell'iscrizione se desiderano appartenere alla cat. RACING (percorso intero) o CRUISER (eventuale percorso ridotto con arrivo a Poveglia).

Categoria racing:

- A. cabinati fino a LOA inferiore o uguale a m. 9.30;
- B. cabinati con LOA compresa tra m. 9.31 e 10.99;
- C. cabinati con LOA oltre 11 mt.

Categoria cruiser:

- A. cabinati fino a LOA inferiore o uguale a m. 9.30;
- B. cabinati con LOA compresa tra m. 9.31 e 10.99;
- C. cabinati con LOA oltre 11 mt.

REGOLAMENTI

La veleggiata si effettuerà rispettando le norme per prevenire gli abbordi in mare (NIPAM).

Non si applicheranno le regole di regata ISAF in vigore.

Le imbarcazioni non dovranno ostacolare, per nessuna ragione, il transito regolare dei mezzi pubblici e delle navi. Si rammenta che i contravventori potrebbero essere denunciati, dai Comandanti degli stessi, agli Organi competenti.

RESPONSABILITÀ

la Compagnia della Vela ed il Consiglio Direttivo non assumono alcuna responsabilità per qualsiasi danno a persone e/o cose sia in mare che in terra, possa derivare in qualsiasi modo, diretto o indiretto, in occasione della veleggiata o in conseguenza alla sua organizzazione. Tutte le persone che partecipano alla veleggiata lo fanno a proprio rischio e pericolo, e sotto la propria responsabilità a tutti gli effetti.

BRIEFING

Alle ore 9.30 di domenica 9 aprile si terrà al Centro Sportivo di Eccellenza della Compagnia della Vela all'Isola di San Giorgio un breve incontro nel quale verranno date istruzioni agli equipaggi sul percorso della veleggiata.

ORARI E SEGNALI DI PARTENZA

Orario ufficiale della regata: **orario "RADIO RAI"**.

- Alle ore 10.45 di domenica 9 aprile verrà issato a riva del gommone della Compagnia della Vela il Guidone sociale (avviso e preparatorio) accompagnato da un segnale acustico;
- Alle ore 11.00 verrà ammainato il guidone della CDV, accompagnato da due segnali acustici.



COMPAGNIA DELLA VELA

I tempi verranno eventualmente comunicati via radio sul canale 72 VHF, dove il Comitato rimarrà in ascolto per tutta la durata della manifestazione.

I partecipanti dovranno inoltre attenersi alle direttive eventualmente impartite dai mezzi dell'organizzazione.

TEMPO LIMITE

Per tutte le categorie ore 13.30. Seguirà alle ore 14.00 il tradizionale rinfresco presso la Darsena Verde a San Giorgio alla fine del quale verrà data lettura dell'ordine di arrivo dei partecipanti e alle 16:00 verranno consegnati i premi ai primi 3 classificati di ogni classe.

PERCORSO

Categoria racing:

Il percorso della veleggiata prevede: Partenza – Can. dell'Orfano – Can. di S. Spirito – Boa nei pressi dell'isola di Poveglia – Can. S.Spirito – Can. Dell'Orfano - Arrivo.

Categoria cruiser:

Partenza – Can. dell'Orfano – Can. di S. Spirito – Arrivo nei pressi dell'isola di Poveglia.

La veleggiata potrà essere ridotta in qualsiasi punto del percorso a discrezione del C.d.R.

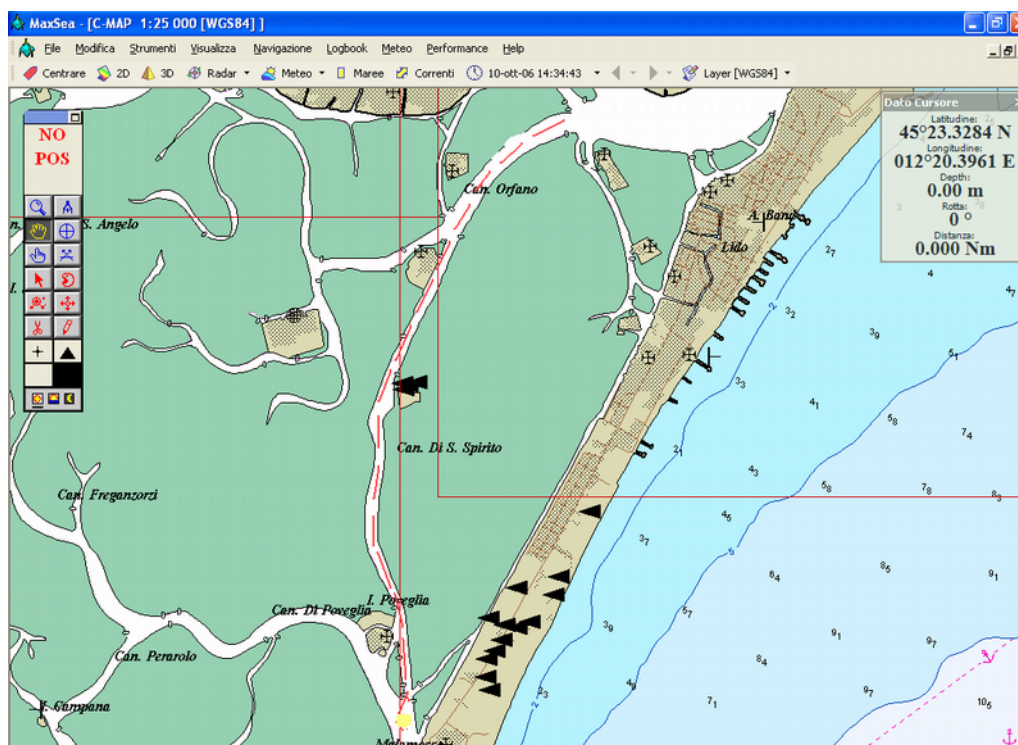

Disegno 1: Mappa del Percorso



COMPAGNIA DELLA VELA

LINEA DI PARTENZA E ARRIVO

Partenza : tra la dama rossa delimitante il canale di S.Servolo e la dama verde delimitante il canale dell'Orfanello come da Disegno 2.

Arrivo : Allineamento tra la pilotina della Compagnia della Vela da lasciare a sinistra e la boa gialla da lasciare a dritta.

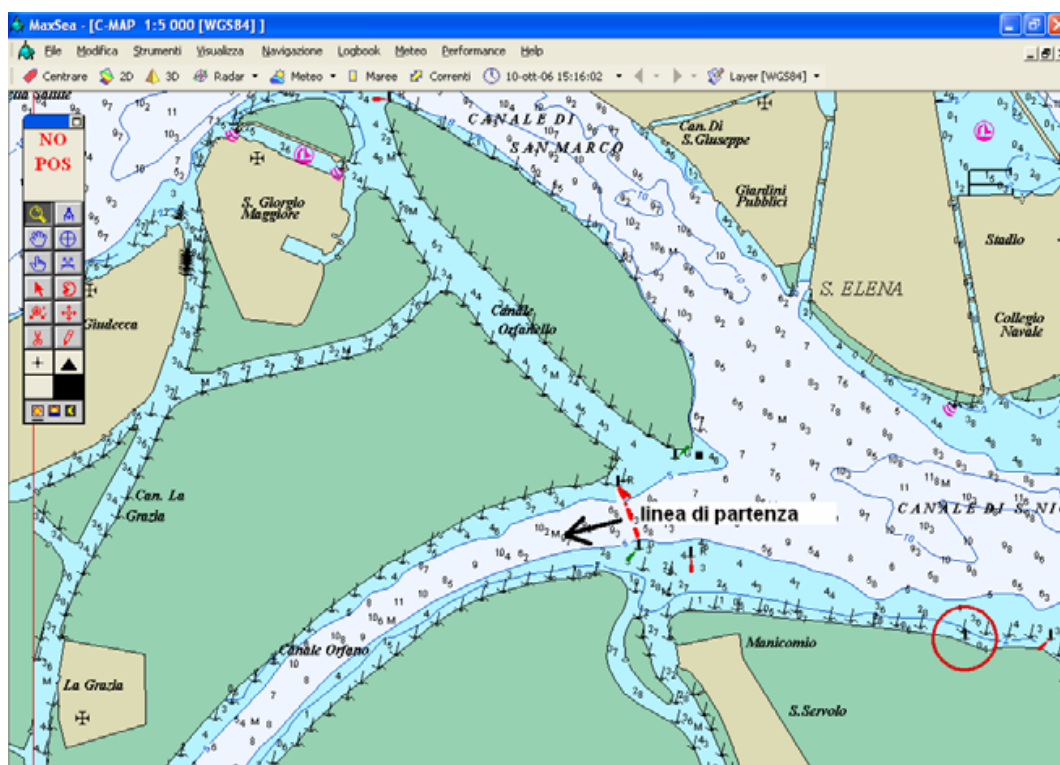

Disegno 2: Mappa della linea di partenza e di arrivo

RIDUZIONE DI PERCORSO

Riduzione a Poveglia: in questo caso l'arrivo sarà tra la congiungente boa di percorso da lasciare a sinistra e la barca comitato con bandiera arancione da lasciare a destra.

Riduzione lungo il percorso: la linea di arrivo sarà costituita dalla congiungente asta portante bandiera arancione posta sul battello del C.d.R. da lasciare a sinistra e la boa gialla da lasciare a dritta.