



VELEZIANA
COMPAGNIA DELLA VELA



BANDO DI REGATA Venezia, 15 ottobre 2017

1. Circolo Organizzatore

Compagnia della Vela A.S.D
San Marco – Giardinetti Reali n. 2, 30124 Venezia
Sede Operativa:
Centro Sportivo di Eccellenza
Isola di San Giorgio Maggiore n. 5, 30124 Venezia
Segreteria: *Tel. 041 5200884 / Fax: 041 2771942*
E-mail: *segreteria@compvela.com*
Sito web: *www.compagniadellavela.org*

in collaborazione con:
Vento di Venezia ASD
Isola della Certosa Venezia

2. Regolamenti

- 2.1 Saranno applicate: le “regole” come definite nel Regolamento di regata WS 2017/2020 e le prescrizioni “Offshore Special Regulations” previste per le regate di IV° categoria, con obbligo di apparato VHF con canale 16 e 72; le Leggi italiane sulla Navigazione di Diporto e le Prescrizioni della Capitaneria di Porto di Venezia.
- 2.2 In caso di contrasto fra Bando di Regata e le Istruzioni di Regata, vale quanto stabilito nelle Istruzioni di Regata. Le decisioni del Comitato di Regata in merito al raggruppamento delle imbarcazioni, alla lunghezza del percorso, alla direzione del vento e alla sua intensità, non sono suscettibili di richiesta di riparazione da parte dei concorrenti (ciò modifica la RRS 60.1).

3. Pubblicità, adesivi e bandiere

- 3.1 La pubblicità dei concorrenti è libera, con rispetto della Regulation 20 WS.
- 3.2 I concorrenti dovranno applicare gli adesivi provvisti di numeri identificativi ed eventuali adesivi e/o bandiere sponsor forniti dall’organizzazione.
- 3.3 Non ottemperare a questa disposizione potrà comportare la squalifica.



4. Imbarcazioni Ammesse

Imbarcazioni monoscafo di lunghezza superiore ai 5 m.

5. Suddivisione in classi

Le imbarcazioni saranno suddivise nelle seguenti classi:

Categorie	Lunghezza fuori tutto (LFT)	
SUPER MAXI	da 19.01 m	in poi
MAXI	da 16.01	a 19.00 m
0	da 13.51	a 16.00 m
1	da 12.01	a 13.50 m
2	da 11.11	a 12.00 m
3	da 10.26	a 11.10 m
4	da 9.41	a 10.25 m
5	da 8.46	a 9.40 m
6	da 7.71	a 8.45 m
7	da 7.11	a 7.70 m
8	da 6.46	a 7.10 m
9	da 5.00 m	a 6.45 m
10	Classe Micro	

Per costituire categoria dovranno essere presenti almeno cinque imbarcazioni. Le imbarcazioni non costituenti categoria potranno essere accorpate ad un'altra categoria.

6. Tesseramento

Tutti i concorrenti dovranno essere in possesso di Tessera FIV per l'anno 2017 e in regola con la certificazione medica. In caso di equipaggio straniero varranno le Normative Federali per la nazione di appartenenza.

7. Iscrizioni

- 7.1 Le iscrizioni assieme alla ricevuta del pagamento della quota di iscrizione dovranno pervenire entro le ore 12:00 di venerdì 13 ottobre 2017 alla segreteria regate della Compagnia della Vela.
- 7.2 Per motivi organizzativi raggiunto il numero massimo di 220 imbarcazioni sarà facoltà del Comitato Organizzatore accettare ulteriori iscrizioni.
- 7.3 Le iscrizioni possono essere consegnate a mano o recapitate a mezzo fax o posta elettronica. Il pagamento potrà essere eseguito anche tramite bonifico alle seguenti coordinate bancarie:

intestato a: Compagnia della Vela
presso: Banco San Marco, Gruppo Banco Popolare
IBAN: IT42H0503402070000000101046
Codice Swift: BAPPIT21709
Casuale: *nome imbarcazione + Veleziana 2017*



- 7.4 Le iscrizioni si intenderanno perfezionate con la consegna dei documenti richiesti.
- 7.5 Nel caso i documenti non fossero in regola al momento del perfezionamento la quota di iscrizione non verrà restituita.
- 7.6 Le quote d'iscrizione per il 2017 sono fissate come segue:

Categoria Iscrizione:	entro il 9/10	dal 10/10
SUPERMAXI	380 €	450 €
MAXI	320 €	380 €
0	200 €	250 €
1 e 2	100 €	130 €
3 e 4	60 €	80 €
dalla 5 alla 10	50 €	60 €

- 7.7 Il modulo di iscrizione può essere richiesto alla segreteria regate della Compagnia della Vela oppure può essere scaricato dal sito web www.compagniadellavela.org
- 7.8 Le imbarcazioni che fanno richiesta di essere iscritte dopo il 13 ottobre potranno essere ammesse su discrezione del Comitato Organizzatore alla Cena Buffet degli equipaggi di sabato 14 ottobre 2017.

8. Programma

- venerdì 13 ottobre, ore 12.00: Chiusura iscrizioni;
- da venerdì 13 ottobre a sabato 14 ottobre, dalle ore 9:30 alle 17:30: Ritiro gadget e perfezionamento iscrizioni;
- sabato 14 ottobre 2017 ore 19:30: Cena a buffet per gli Equipaggi - CSE Isola di San Giorgio;
- domenica 15 ottobre, ore 13:00: Partenza Veleziana 2017; tempo limite ore 17:00;
- sabato 25 novembre, ore 11:00: Premiazioni Veleziana, CSE, Isola di San Giorgio.

9. Istruzioni di regata

Saranno pubblicate sul sito www.compagniadellavela.org e disponibili presso la segreteria regate a partire dalle ore 12:00 di venerdì 13 ottobre 2017.

10. Percorso

- 10.1 Il percorso qui riportato sarà maggiormente specificato nelle Istruzioni che saranno pubblicate nel sito www.compagniadellavela.org
- 10.2 Il Comitato Organizzatore si riserva di apportare nelle Istruzioni di regata tutte le modifiche del percorso che si rendessero necessarie per un corretto svolgimento della manifestazione, nel rispetto delle condizioni meteo- marine e della sicurezza.
- 10.3 Il percorso, di tipo costiero, prevede:
- partenza situata fuori della Bocca di Porto del Lido di Venezia con eventuale disimpegno come meglio specificato nelle istruzioni di regata.
 - ingresso in laguna attraverso il Porto del Lido – canale di San Nicolò;
- 2 cancelli obbligatori:
- 1°: posizionato tra la bocca di Porto del lido e l'ingresso del Mose di sinistra.
- 2°: posizionato in prossimità dell'Aeroporto Nicelli dopo Isola di Sant'Andrea al traverso dell'isola della Certosa



I cancelli devono essere obbligatoriamente passati lasciando la boa a dritta e la Barca Comitato a sinistra; arrivo presso CDV a San Marco.

- 10.4 Il passaggio delle imbarcazioni ai cancelli potranno essere considerate come classifiche qualora le imbarcazioni non riuscissero ad arrivare all'arrivo di San Marco entro il tempo limite delle ore 17:00. Se i passaggi ai cancelli non saranno effettuati correttamente le barche saranno classificate DNF.
- 10.5 Il Comitato di Regata potrà modificare il percorso in base alle condizioni meteo comunicandolo ai concorrenti entro le h 8.30 di domenica 15 ottobre 2017. Il comunicato verrà esposto all'albo ufficiale di regata, ripetuto possibilmente attraverso comunicati radio vhf can 72 il giorno della regata e pubblicato sul sito della Compagnia della Vela www.compagniadellavela.org

11. Classifiche

- 11.1 La classifica sarà redatta in tempo reale, su un'unica prova tenendo conto dei passaggi ai cancelli per le imbarcazioni che non dovessero finire il precorso. Il criterio stabilirà l'ordine d'arrivo prima all'arrivo a San Marco, poi il passaggio al secondo cancello e in coda il passaggio al primo cancello.
- 11.2 Dalla classifica generale sarà determinata la classifica per ciascuna categoria.
- 11.3 Verrà estrapolata dalla classifica generale e di classe la classifica per la regata di chiusura della Compagnia della Vela valida solo per le barche dei soci CDV.

12. Premi

- 12.1 Saranno premiati i primi tre classificati in ogni categoria.
- 12.2 Al vincitore assoluto sarà attribuito il Trofeo "Veleziana" trofeo challenge perpetuo. Il Trofeo dovrà essere restituito alla Compagnia della Vela di Venezia entro il 30 settembre 2018.
- 12.3 Tra tutti gli armatori che con la propria barca avranno effettivamente partecipato alla regata e saranno presenti alla premiazione verrà sorteggiato un orologio gentilmente offerto dalla gioielleria Salvadori di Venezia.
- 12.4 Saranno inoltre consegnati gadgets a tutti i partecipanti al momento dell'iscrizione.

13. Premiazione

La premiazione della Veleziana si svolgerà sabato 25 novembre 2017 alle ore 11:00 presso la sede della Compagnia della Vela all'Isola di San Giorgio.

14. Assicurazione

Imbarcazioni assicurate contro danni a terzi con massimale almeno pari a quello previsto dalla Normativa FIV in vigore (1.500.000 euro) con estensione regata.

15. Responsabilità

- 15.1 Il Circolo Organizzatore non assume alcuna responsabilità per qualsiasi danno possa derivare a persone, cose o animali – sia in acqua, sia a terra – in occasione della regata.
Tutte le persone che partecipano alla regata lo fanno a proprio esclusivo rischio e pericolo e sotto la propria responsabilità a tutti gli effetti.
- 15.2 Ricordiamo che la regata verrà effettuata in gran parte in ambito lagunare e che si dovrà prestare la massima attenzione riguardo ai mezzi di trasporto in transito lungo i canali attenendosi rigorosamente alle disposizioni dell'Autorità Organizzatrice e dei mezzi di assistenza presenti sul campo di regata.



16. Ospitalità imbarcazioni

Da lunedì 9 ottobre 2017 a lunedì 16 ottobre 2017, le imbarcazioni potranno essere ospitate presso *Vento di Venezia, Isola della Certosa*, che gentilmente si è resa disponibile a collaborare con l'organizzazione.

Contatti ormeggi:

Isola della Certosa

Sig. Matteo Vianello t. 041-5208588 / marina@ventodivenezia.it

Orario uffici: 08:00 - 20:00

17. Eventi collaterali

17.1 Sabato 14 ottobre a partire dalle ore 19.30 presso la sede di San Giorgio si terrà una festa con dj-set con Cena a buffet per gli equipaggi della regata.

17.2 Con la quota d'iscrizione è consentito ai regatanti partecipare al buffet con il seguente numero di persone:

Classi Super Maxi e Maxi	9 persone
Classe 0	7 persone
Classi 1 e 2	4 persone
Classi 3 e 4	3 persone
Classi dalla 5 alla 10	2 persone

Per gli altri ospiti, soci, amici, simpatizzanti ecc. la partecipazione è consentita, qualora non sia stato raggiunto il numero massimo di partecipanti al buffet, previa prenotazione e relativo pagamento della quota di € 25 a persona.

Allegato:

Previsioni Maree/Correnti e previsioni Meteo

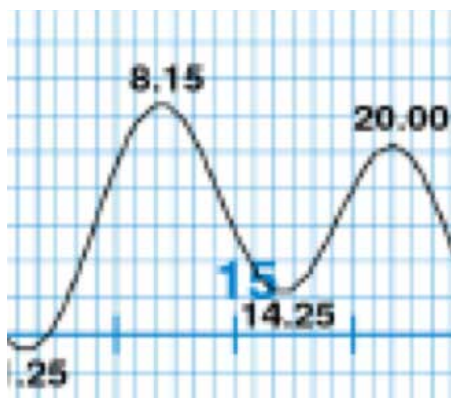

1) Previsione MAREE per il 15 ottobre 2017 Punta della Salute

Va aggiunta l'ora legale pertanto in Punta della Salute ci sarà il cambio corrente (fermo corrente) alle ore 15:25, in Bocca di Porto al Lido è anticipato di circa 45 minuti, pertanto il fermo corrente sarà all'ingresso delle Bocche del Lido alle ore 14:40 dopo la corrente inizierà ad essere entrante e quindi a favore del percorso di regata.

Ulteriori aggiornamenti sulle correnti e maree in prossimità della regata verranno pubblicate sul sito del CDV sentito l'ufficio maree di Venezia.

2) Per le previsioni Meteo:

Per il fine settimana della regata l'Arpav come consuetudine aggiornerà le previsioni del tempo con bollettini Meteo che verranno pubblicati sul sito della Compagnia della Vela.

CITTA' DI VENEZIA
CPSM



ISPRA
Istituto Superiore per la Protezione
e la Ricerca Ambientale



CNR - ISMAR
Istituto di Scienze Marine



Previsioni di marea astronomica per il bacino di San Marco - Punta della Salute - Venezia

Ottobre 2017

Le altezze di marea sono espresse in centimetri e sono riferite allo Zero Mareografico di Punta Salute (Z.M.P.S. 1897)
Attualmente il livello medio mare è più alto di circa 30 cm rispetto a tale riferimento. I dati previsti valgono per condizioni meteorologiche normali.